



SUBARU

Des de
329€/mes* 48 Mesos. T.A.E. 9,81%. Entrada
10.116,60 €. Última quota 19.311,61 €.

NOU
FORESTER



PER A TOTES LES AVENTURES
QUE PUGUIS IMAGINAR

MÀXIMA
FIABILITAT

MOTOR
E-BOXER

SEGURETAT
EYESIGHT

TRACCIÓ INTEGRAL
PERMANENT

MODES DE CONDUCCIÓ
OFFROAD

NOM DEL CONCESSIONARI Carrer, 00. Localitat Tel.: 000 000 000

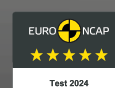

*Finançament de Subaru Forester Active. Preu al comptat 40.400,00 €. Preu finançant 37.400,00 €. Entrada 10.116,60 €. Termini de 48 mesos, 1 quota de 313,06 €, 46 quotes de 329,00 € i 1 quota de 19.311,61 €. (màxim 40.000 km) Tipus Deutor 7,99 % T.A.E. 9,81 % (La T.A.E., així com la primera quota, podran variar lleugerament en funció del dia de la signatura del contracte i de la data de pagament de les quotes). Comissió d'Obertura 3,95 % 1.077,69 € al comptat. Interessos 7.475,27 €, Import Total del Crèdit 27.283,40 €, Cost Total del Crèdit 8.552,96 €, Import Total Degut 35.836,36 €, Preu Total a Terminis 45.952,96 €. Sent el dia de contractació el 09/04/2025 i primer pagament el 02/05/2025. Oferta vàlida fins el 31/05/2025. Sistema d'amortització francès. Finançament ofert, subjecte a estudi i a aprovació per part de Santander Consumer Finance, S.A.